



PREVENCIÓN EN CÁNCER DE CUELLO UTERINO

El 99% de los casos de cáncer cervical están asociados al Virus del Papiloma Humano (VPH) de alto riesgo, que es transmitido sexualmente. Cuando se diagnostica de manera temprana el porcentaje de éxito es mejor.

Sugerimos prevenir el Cáncer de Cuello Uterino mediante lo siguiente:

- Realízate tu PAPANICOLAOU o citología líquida.
- Realízate tu tipificación de VPH (Test de COBAS).
- Vacúnate contra el VPH. (3 DOSIS).
- Si Presentan Verrugas Genitales acudir a que sean Cauterizadas.
- Mejora tu Sistema Inmunológico.

EN CONSULTORIO DEL DR. LUNA BRAVO REALIZAMOS:

PAPANICOLAOU

Es una prueba de tamizaje que se realiza a todas las mujeres que hayan iniciado su actividad Sexual, hasta los 65 años. Dicha prueba nos indica si el cuello uterino presenta células Anormales (Cambios Pre malignos), entre ellas Tenemos: ASCUS (células escamosas atípicas de significado indeterminado), NIC I (Displasia Leve), NIC II (Displasia Moderada), y NIC III (Displasia Severa).

ADEMAS REALIZAMOS: El IVAA (Inspección Visual Ácido Acético)

IVAA: Es un procedimiento en el cual se observa si hay cambios en el cuello uterino. El IVAA será **POSITIVO** si presenta lesiones blanquecinas a través del líquido Ácido Acético colocado en Cuello Uterino. De ser **NEGATIVO**, se solicitara su control anual.

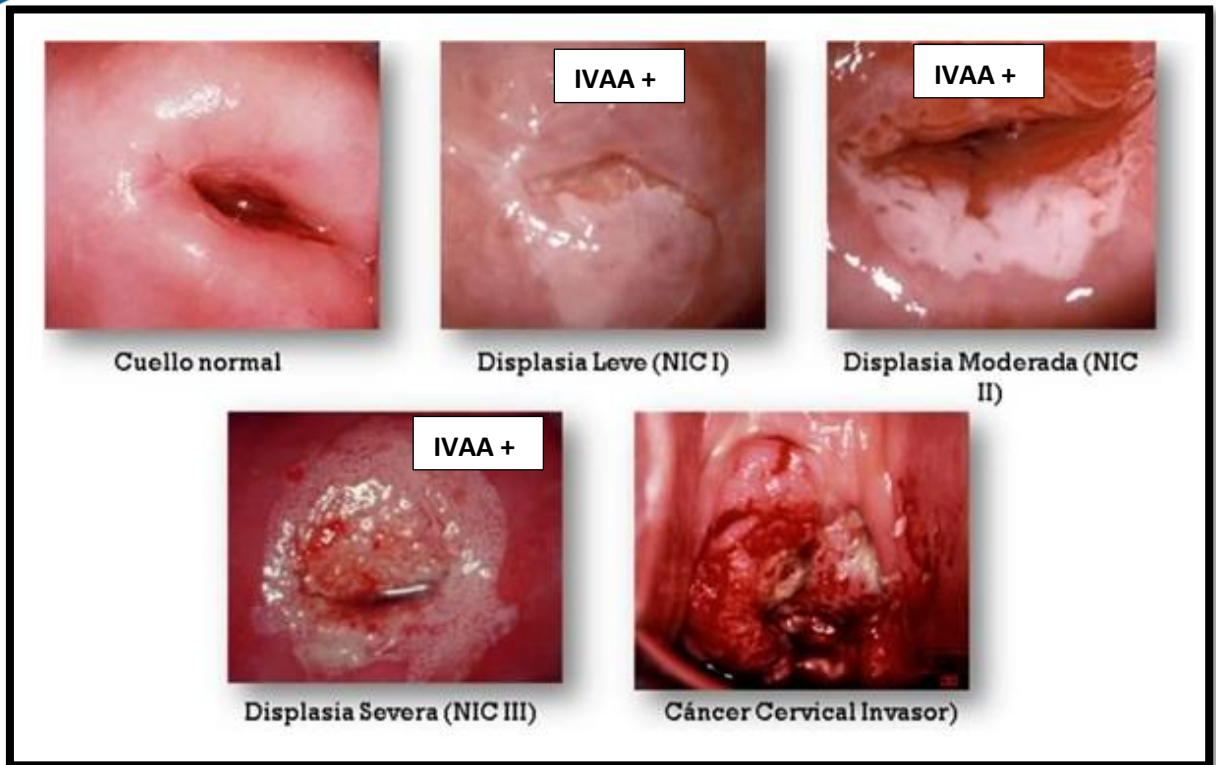

Indicaciones para la toma de muestra de Papanicolaou:

- No haber tenido relaciones sexuales 3 días antes de la toma.
- No menstruación.
- No duchas vaginales
- No óvulos o Cremas vaginales.
- Se puede realizar en el embarazo siempre en cuando no esté contraindicado y de acuerdo a la edad gestacional.

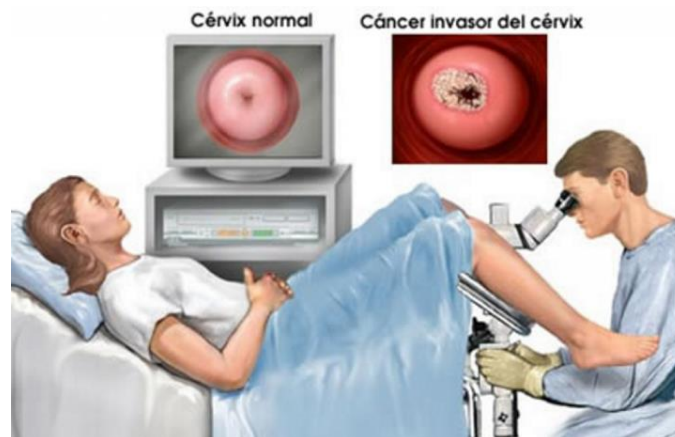



PRUEBA DE TIPIFICACIÓN DEL VPH

Es una prueba que nos indica el tipo de VIRUS DEL PAPILOMA HUMANO (VPH), que presenta el paciente. Recordemos que tenemos 2 tipos. Los No Oncogénicos (Bajo Riesgo) y los Oncogénicos (Alto Riesgo), siendo el Genotipo (16 y 18), los verdaderos causantes de cáncer de cuello uterino.

Indicaciones para la toma de muestra:

- No haber tenido relaciones sexuales 3 días antes de la toma
- No menstruación.
- No duchas vaginales ni óvulos.
- No estar gestando.

RECUERDA: DIFERENCIA DE PAPANICOLAOU Y TEST DE TIPIFICACION DE VPH

- **El Papanicolaou:** Nos indica si presenta citología cervical alterada, lesiones Premalignas o cáncer cervical invasor.
- **La Prueba de tipificación de VPH:** Nos indica si presenta el virus del papiloma humano, que es el causante de Cáncer de Cuello Uterino, y nos permite diferenciar si la paciente presenta el virus de alto y bajo riesgo.

Ojo: El Papanicolaou NO indica si eres portadora del VPH, solo indica si hay alteraciones anormales en cuello uterino, además de su capacidad de detección no es del 100%, es por ello que sugerimos complementar con El test de tipificación de VPH, y así lograr un diagnostico confiable.

TEST COMBINADO

El test combinado consiste en El Papanicolaou y la prueba de tipificación de VPH, ambas pruebas nos permiten lograr un diagnostico confiable. Si el resultado de alguna de las 2 pruebas es positiva, se sugiere la COLPOSCOPIA y BIOPSIA DIRIGIDA



- **Observacion:**

Es aplicable también para Hombres (muestra en secreción uretral).

LABORATORIO CLÍNICO LIFE DIAGN
PRUEBA DE GENOTIF

TIPO DE MUESTRA: Células en Medio Líquido
METODOLOGÍA: PCR - Hibridación

**MODELO DEL INFORME
DETALLADO DEL RESULTADO**

**MUESTRA DEL TEST
DE COBAS**

I. DATOS DEL PACIENTE

PACIENTE:	XXXXXX		
DNI:	XXXXXX		
FECHA DE NACIMIENTO:	XXXXXX	EDAD: 0 año(s)	SEXO: F
DIRECCIÓN:	LIMA		
MUESTRA:	CERVIX		
FECHA TOMA DE MUESTRA:	XXXXXX		
SOLICITANTE:	XXXXXX		

II. RESULTADOS

ANÁLISIS: PRUEBA DE GENOTIPIFICACIÓN DE 35 TIPOS DE VPH

Ítem	Tipos de VPH de Alto Riesgo	RESULTADO
1	Alto Riesgo 16	NO DETECTADO
2	Alto Riesgo 18	NO DETECTADO
3	Alto Riesgo 26	NO DETECTADO
4	Alto Riesgo 31	NO DETECTADO
5	Alto Riesgo 33	NO DETECTADO
6	Alto Riesgo 35	NO DETECTADO
7	Alto Riesgo 39	NO DETECTADO
8	Alto Riesgo 45	NO DETECTADO
9	Alto Riesgo 51	NO DETECTADO
10	Alto Riesgo 52	DETECTADO
11	Alto Riesgo 53	NO DETECTADO
12	Alto Riesgo 56	NO DETECTADO
13	Alto Riesgo 58	NO DETECTADO
14	Alto Riesgo 59	NO DETECTADO
15	Alto Riesgo 66	NO DETECTADO
16	Alto Riesgo 68	NO DETECTADO
17	Alto Riesgo 73	NO DETECTADO



ANÁLISIS: PRUEBA DE GENOTIPIFICACIÓN DE 35 TIPOS DE VPH

Ítem	Tipos de VPH de Bajo Riesgo	RESULTADO
1	Bajo Riesgo 6	DETECTADO
2	Bajo Riesgo 11	NO DETECTADO
3	Bajo Riesgo 40	NO DETECTADO
4	Bajo Riesgo 42	NO DETECTADO
5	Bajo Riesgo 43	NO DETECTADO
6	Bajo Riesgo 44 / 55	NO DETECTADO
7	Bajo Riesgo 54	NO DETECTADO
8	Bajo Riesgo 61	NO DETECTADO
9	Bajo Riesgo 62 / 81	NO DETECTADO
10	Bajo Riesgo 67	DETECTADO
11	Bajo Riesgo 69	NO DETECTADO
12	Bajo Riesgo 70	NO DETECTADO
13	Bajo Riesgo 71	NO DETECTADO
14	Bajo Riesgo 72	NO DETECTADO
15	Bajo Riesgo 84	NO DETECTADO





Contamos con 2 grupos de pruebas moleculares para la detección de VIRUS DEL PAPILOMA HUMANO (VPH):

OPCIÓN	EL TIPO DE VPH	RESULTADOS
VPH de 14 genotipos	<p>+14 genotipos Oncogénicos del VPH subdivide en :</p> <p>Cepas 16 y 18</p> <p>Y los otros 12 como grupo de Alto riesgo: 31,33,35,39,45,51,52,56,58,59,66 y 68.</p>	En 10 días Hábiles.
VPH de 35 genotipos	<p>+ 14 genotipos Oncogénicos del VPH subdivide en :</p> <ul style="list-style-type: none">  Cepas 16 y 18.  Grupo de Alto riesgo: 26,31,33,35,39,45,51,52,53,56,58,59, 66, 68 y 73. <p>+ 21 Grupo de Bajo riesgo: 6,11,40,42,43,44,54,55,61,62,67,69,70,71, 72,81 y 84.</p>	En 10 días Hábiles.

DATO:

Si el resultado es negativo para cualquier tipo de VIRUS DEL PAPILOMA HUMANO o presenta algún tipo de VIRUS DEL PAPILOMA HUMANO de Bajo riesgo, es oportuno la colocación de la vacuna contra el VIRUS DEL PAPILOMA HUMANO, que va desde los 9 años hasta los 45 años, para mujeres y varones. En prevención de contraer el Cáncer De Cuello Uterino, como carcinoma de orofaringe, cáncer de pene y de ano,



VACUNA DE VPH

La vacuna Tetravalente **GARDASIL 9** ha mostrado ser efectiva en las mujeres y Hombres desde 9 años hasta los 45 años. Menores de 15 años 2 Dosis, mayores de 15 años 3 Dosis.

Método de Aplicación.

La Vacuna debe administrarse mediante inyección intramuscular. El lugar preferido es el área deltoidea de la parte superior del brazo o en el área antero lateral superior del muslo.

Efectos adversos

Los eventos adversos en el sitio de inyección más comunes fueron dolor, hinchazón, eritema y prurito, Dolor de Cabeza la mayoría de intensidad leve a moderada. Y en algunos casos fiebre.

Dosificación.

Trabajamos con **LA VACUNA DE GARDASIL 9**. La cual es colocada en 3 dosis de acuerdo a cita.

Manejo de Citas.

CITA EN CADA MES

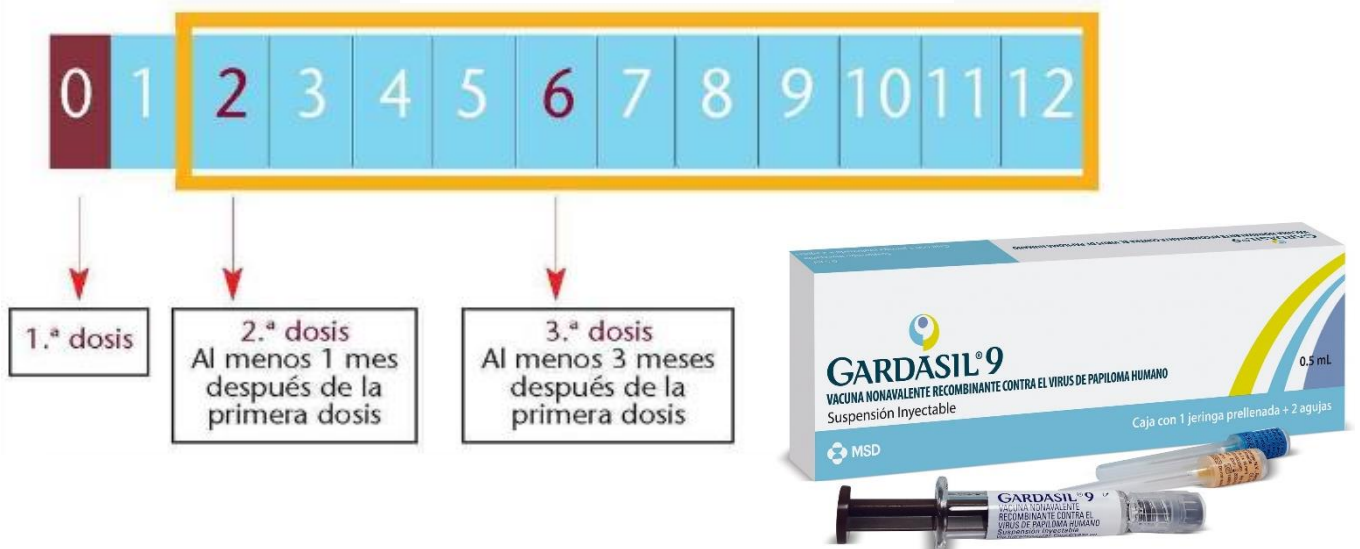

DATO: La vacuna contra el virus del papiloma humano es la forma más segura y eficaz en prevención, Lo importante es informarse, cuidarse y tomar medidas de protección para relaciones sexuales seguras.



PRECIOS

PAPANICOLAOU	S/40.00
PAPANICOLAOU + IVAA	S/50.00
TEST DE COBAS - VPH DE 14 GENOTIPOS	S/260.00
TEST DE COBAS - VPH DE 35 GENOTIPOS	S/340.00
VACUNA DE VPH (GARDASIL 9)	S/550.00 POR DOSIS



UBICACION

UBICANOS EN LA SIGUIENTE DIRECCIÓN.



AV. ANTONIO JOSE DE
SUCRE N° 125 VILLA
MARIA DEL TRIUNFO.
SAN GABRIEL ALTO.
2DO PISO.

REFERENCIA: AL
COSTADO DEL CENTRO
ADULTO MAYOR
TAYTAWASI

Consultorio
Dr. Luna Bravo

RESERVA TU CITA AL:
994 694 161/ 987 179 902